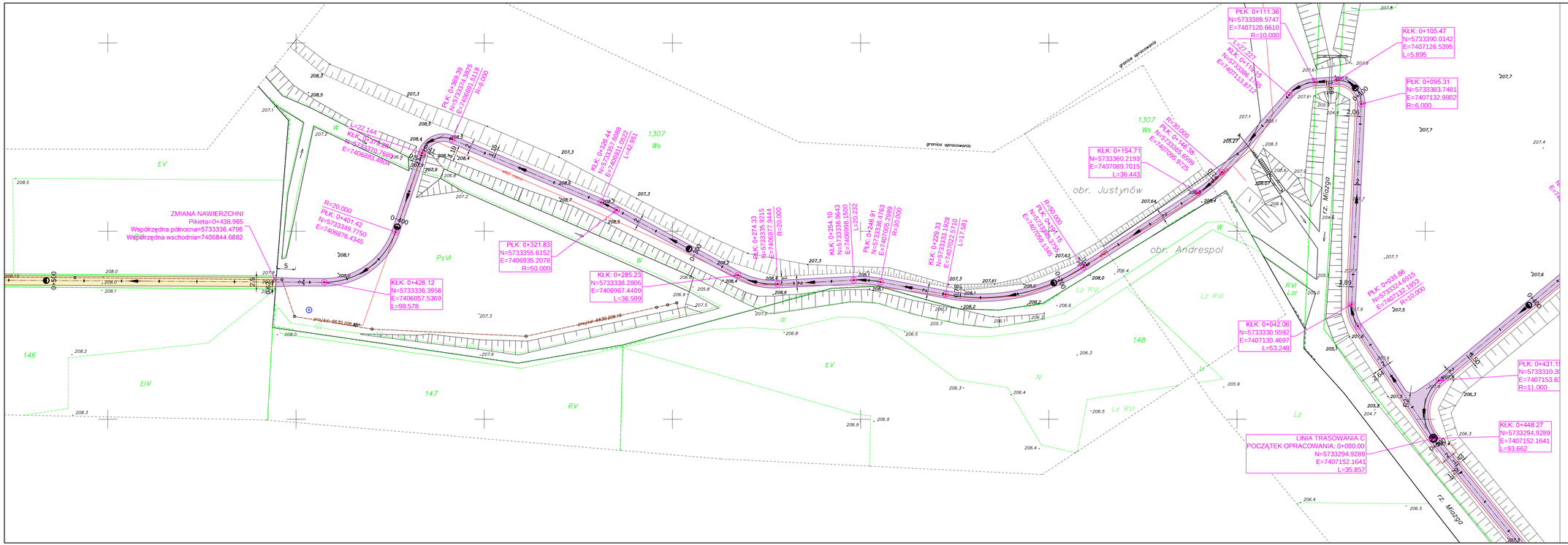

Legenda

OZNACZENIA OBIEKTÓW BUDOWLANYCH

- projektowana ścieżka rowerowa - nawierzchnia z kostki bet.
- projektowana ścieżka rowerowa - nawierzchnia asfaltowa
- barierka stalowa H=1,25 m
- granice działek

OZNACZENIA ELEMENTÓW GEOMETRI DROGI

PZ - pikieta załamania

PŁK - początek łuku kołowego

KŁK - koniec łuku kołowego

R - promień łuku

L - długość prostej

mgr inż. Grzegorz Rudzki
Upr. bud. do projektowania w spec. konstr. budowlanej bez ograniczeń
Nr ew. NB.IV.7342/22/98
w spec. konstrukcyjnej
Nr ew. NB.IV.7342/23/98
Nr ew. ŁOIIB ŁOD/BO/0369/03

Usługi Projektowe i Nadzór w Budownictwie
GRZEGORZ RUDZKI
97-330 Sulejów ul. Góra Strzelecka 18

Inwestor:
Gmina Andespol
95-020 Andespol

Adres inwestycji:
Działki nr ewid. 1303, 1307, 1308 obręb 5 Justynów
Działki nr ewid. 150 obręb 1 Andrespol
gm. Andrespol

	Imię i Nazwisko	Uprawnienia	Data	Podpis
Projektował:	mgr inż. Grzegorz Rudzki	NB.IV.7342/22/98		
Opracował:	Damian Hryniszyn			

projekt: Rozbudowa infrastruktury turystycznej w Gminie Andrespol – – Budowa ścieżki rowerowej przy zbiorniku wodnym

rysunek: Projekt zagospodarowania terenu
Linia trasowania C cz.1

skala:	1:500	format:	A3+	Typ/Arkusz	Rewizja
data:	04-2017	projekt:		D-03	